matriz de lagoa

BOLETIM PAROQUIAL DE SANTA CRUZ Ano III - Nº 20 - Julho/Agosto de 2013

VAMOS FAZER FESTA?!

Neste Ano da Fé, somos de novo convidados a estar a fazer festa, desta feita as mais populares festas da nossa comunidade cristã, em honra de Nossa Senhora do Rosário e do Sagrado Coração de Jesus.

Teremos dez dias de festa, na Praça da República e na Igreja Matriz, graças à generosidade de muitos, saibamos aproveitar estes momentos para convivermos e divertirmo-nos.

Sem dúvida que nem sempre temos, aparentemente, razões para festejarmos, mas se olharmos bem à nossa volta encontraremos certamente, motivação para darmos graças a Deus, por tudo aquilo que Ele nos concede e fazer festas com os nossos irmãos em Cristo.

Boas Festas para todos!

Pe. Nuno Jeriato

PADRE MIGUEL TAVARES

Este ano contamos com a presença do neo sacerdote Padre Miguel Tavares, recentemente ordenado, natural do vale da Furnas, ilha de São Miguel.

O Jovem Padre **irá estar presente** e fazer **a pregação nos dias de Tríduos** e no **domingo da Festa**.

Não nos esqueçamos que as celebrações Eucarísticas são parte integrante das festas.

Na verdade, não há festa cristã sem Eucaristia, principio e fim de toda a vivencia cristã.

Aos paroquianos, grupos e movimentos, instituições, que com muito ou pouco, de um modo ou de outro, contribuíram para a realização das nossas festas… Muito Obrigado e Boas Festas!

BOLETIM COM O PATROCINIO DA **TIPOGRAFIA ESPERANÇA**

PROCISSÃO

No domingo termos a Procissão em honra de **Nossa Senhora do Rosário** e do **Sagrado Coração de Jesus**, sem dúvida o momento mais mediático das nossas Festas.

A beleza e grandiosidade desta manifestação de fé, depende sobremaneira da participação de todos e empenho de todos.

Assim sendo, **sintam-se todos convidados a integrar a procissão**. Precisamos de homens para levar alguma alfais litúrgicas como Lanternas, Cruz, etc...

O itinerário da Procissão será o mesmo dos últimos anos.

ORNAMENTAÇÃO ANDORES

Nossa Senhora da Estrela (?)

Nossa Senhora de Fátima
Glória da Ponte Piedade

Nossa Senhora de Lurdes
Paula Ponte

Nossa Senhora do Rosário
João Sousa

Sagrado Coração de Jesus
Petra Bernardo

Santa Luzia
Beatriz Moniz

Santa Teresinha
Guilhermina Barbosa

Santo Antão
Mordomo

Santo António
Grupo Som do Vento

São José
Goreti Almeida

São Miguel
Herculano Soares

ANJINHOS

Todas as crianças interessadas em participar na procissão como "Anjinhos" deverão comparecer na Sacristia da Igreja Matriz no **dia 29 de Julho** (Segunda-feira), pelas **19h00** para a prova de vestidos.

CORTEJO DE OFERENDAS

Á semelhança dos anos transatos o cortejo deste ano terá um tema único: **As Quatro Estações.**

Após sorteio realizado na reunião de preparação do cortejo, este será organizado do seguinte modo: **Charanga do Agrupamento de Escuteiros 1290 do CNE; Grupo Som do Vento** (Abertura); **Zona Cabo da Vila** (Primavera); **Zona do Meio** (Verão); **Zona da Rua José Moniz e Travessas;** (Outono); **Zona de Cima** (Inverno); **Sociedade Filarmónica Estrela D'Alva**.

O itinerário do cortejo será o mesmo dos últimos anos.

TRANSITO

De acordo com os editais da Câmara Municipal de Lagoa **não é permitido estacionar** e o **transito estará interrompido** nas ruas onde irá passar a **Procissão e o Cortejo de Oferendas**, a saber:

Dia 28 de Julho de 2013
das 17H00 às 21H00 Horas

Dia 04 de Agosto de 2013
das 15H00 às 21H00

Só assim se pode fazer uma procissão e cortejo em condições. Por isso, apelamos à **Boa Vontade** e **compreensão** de **todos**!

IGREJA ABERTA

Todos nós gostamos de visitar, estar e rezar na Igreja Matriz durante as Festas, mas para que assim seja é necessário a presença de alguém a guardar o templo e o seu património.

Com efeito, apelávamos à generosidade de voluntários para guardarem a Igreja no sábado, domingo e segunda das 21h00 às 00h00. Os interessados deverão contactar o Arquivo Paroquial.

III MOSTRA GASTRONOMICA

DIA 27 JULHO Sábado
ISCAS DE FIGADO

DIA 28 JULHO Domingo
TORRESMOS MOLHO DE FIGADO

DIA 29 JULHO Segunda
FAVAS GUISADAS

DIA 30 JULHO Terça
DOBRADA COM FEIJÃO

DIA 31 JULHO Quarta
COELHO ASSADO

DIA 01 AGOSTO Quinta
CHICARROS FRITOS/ASSADOS

DIA 02 AGOSTO Sexta
POLVO GUISADO

DIA 03 AGOSTO Sábado
SARDINHAS NA BRAZA
FRANGO NA BRAZA

DIA 04 AGOSTO Domingo
ALCATRA COM MASSA SOVADA

DIA 05 AGOSTO Segunda
LULAS

CASA DE CHÁ

Nas noites das nossas festas, já ninguém dispensa uma passagem pela Casa de Chá para tomar um chá ou licor acompanhado por um pedaço de doçaria local.

Este ano, todos terão, de novo, a oportunidade de saborear estas iguarias , mas noutro espaço. A Casa de Chá funcionará nas **futuras instalações do Centro Social Paroquial de Santa Cruz**, na Rua da Igreja.

IV MOSTRA DE ARTESANATO

Foram várias as pessoas que contribuíram com peças de artesanato para esta Mostra de Artesanato de Santa Cruz.

Como já é habitual, ai podemos encontrar peças originais, que regra geral não se encontram à venda nas lojas de Artesanato, e comprando uma destas peças contribuir para a Igreja Matriz.

A Mostra realiza-se nas Instalações da **Santa Casa da Misericórdia**, na **Praça da Republica.**

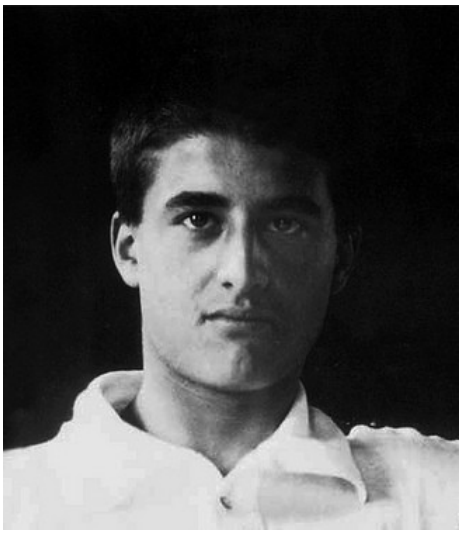

1 SÓ BATISMO I 12 TESTEMUNHOS DE FÉ

Beato Pedro Jorge Frassati

Pedro Jorge (Pier Giorgio) Frassati nasceu em Turim, Itália, em 6 de abril de 1901. Sua mãe Adelaide era pintora. Seu pai, um agnóstico, foi fundador e diretor do jornal liberal "*La Stampa*". Homem influente entre os políticos italianos foi senador e embaixador da Itália na Alemanha.

Pedro Jorge iniciou, com a sua irmã, os estudos em casa, antes de ingressar a escola pública, depois frequentou uma escola dirigida pelos padres jesuítas. Nesta escola católica, ele participava na eucaristia diariamente e integrou a Congregação Mariana e o Apostolado de Oração.

Desde cedo, desenvolveu uma profunda vida espiritual que nunca se envergonhou em compartilhar com os amigos. A Santa Eucaristia e a Virgem Maria foram os dois polos de seu mundo de oração.

Aos 17 anos de idade, em 1918, entrou na Sociedade de São Vicente de Paulo e dedicou a maior parte de seu tempo livre ao serviço dos doentes e necessitados, cuidando dos órfãos e dos soldados da Primeira Guerra Mundial, que regressavam a suas casas.

Ele decidiu estudar para se tornar um engenheiro de minas, a fim de "servir melhor a Cristo entre os mineiros". No entanto ele considera os estudos como a sua primeira tarefa, mas sem descuidar da sua atividade social e política.

Em 1919, ele associou-se na Federação de Estudantes Católicos e na Ação Católica. As suas visões políticas opostas de seu pai levaram-lhe a ser um membro muito ativo do Partido Popular, que promoveu os ensinamentos da Igreja Católica com base nos princípios da "Rerum Novarum".

Ele também concebeu a ideia de unir a Federação de Estudantes Católicos à Organização dos Trabalhadores Católica. "A caridade não é suficiente: precisamos de uma reforma social", dizia a trabalhar para ambos.

Os pobres e os seus sofrimentos eram a sua prioridade. Ele era um servo fiel dos pobres, vivendo como um privilégio esta sua opção.

A sua caridade não era apenas dar algo para os outros, mas entregar-se inteiramente. Esta vivência foi alimentada pela comunhão diária com Cristo na Eucaristia, pela meditação e oração.

Pedro Jorge era um rapaz apaixonado pela vida. Praticava vários desportos, um dos seus favoritos era escalar montanhas. Ele costumava ir ao teatro, ópera e museus; amava a música e boa literatura.

Muito provavelmente contraiu junto dos pobres uma doença contagiosa: poliomielite, Negligenciando sua própria saúde, após a morte de sua avó, morreu após seis dias de um sofrimento terrível, a 04 de Julho de 1925, aos 24 anos de idade.

A sua última preocupação era um pobre. Um dia antes da sua morte, com uma mão paralisada, escreveu uma mensagem a um amigo, recomendando uma injeção a um pobre que ele assistia.

O seu funeral foi impressionante: as ruas da cidade estavam cheias de pessoas que a sua família desconhecia: eram os pobres e necessitados que ele tinha servido incansavelmente nos últimos anos, muitos dos quais ficaram surpresos ao saber que o jovem pertencia a uma família rica e ilustre.

A 20 de Maio de 1990,fpi beatificado por João Paulo II na Praça de São Pedro, lotada por milhares de fiéis. O Papa declarou-o como o "Jovem das bem-aventuranças".

PROFISSÃO SOLENE DE FÉ

No próximo dia 4 de Agosto, Domingo da Festa em Honra de Nossa Senhora do Rosário e do Sagrado Coração de Jesus, 29 Adolescentes da nossa comunidade professam solenemente a Fé na Eucaristia das 11h30 :

Alexandra Oliveira silva
Ana Filipa Tavares
Ana Filipa Tavares Teles
André Sousa Almeida
Bruno Miguel Ferreira Pires
Diana Sofia Arruda Ponte
Diogo Oliveira Pimentel
Érica Paula Mota Tavares
Érica Rego Cordeiro
Érica Filipa da Silva Ponte
Érica Filipa Freitas Vital
Érica Tavares Ponte
Frederico Filipe Rodrigues Furtado
Henrique Freitas
Luís Jorge Martins Eleutério
Manuel Almeida Rocha
Marco André Ventura Martins
Maria Gata Pereira
Maria Joana Galvão Carreiro
Mariana Alcaidinho Azeredo
Neuza Carina Rego Rocha
Rafael Tavares Cordeiro
Raquel Sousa Rego
Ruben Filipe Moniz Alcaidinho
Rui Filipe Freitas Machado
Sandra Andrade Pereira
Sofia de Fátima Medeiros Moura
Vanessa Teles Silva
Victor Hugo Micael

FESTA
MATRIZ DE LAGOA
SANTA CRUZ
27 JULHO - 05 AGOSTO - 2013

DIA 27 JULHO SÁBADO

21H00 **INAUGURAÇÃO DAS LUZES**
Sociedade Filarmónica Estrela D'Alva

ABERTURA DAS EXPOSIÇÕES:
"Esboçando Lagoa - Um rabisco de cada vez" de Paulo Brilhante
"Onde é que estavas no Ano da Fé?"

21H30 **FAHSION GIRLS**

DIA 28 JULHO DOMINGO

18H00 **CORTEJO OFERENDAS:** AS QUATRO ESTAÇÕES
20H00 **CORISCOS & ALEGRES** I Grupo de Animação
20H30 **ARREMATAÇÕES**

DIA 29 JULHO SEGUNDA

21H00 **GRUPO FOCLÓRICO O GRUJOLA**
22H00 **GRUPO FOCLÓRICO JOVEM PAUENSE**

DIA 30 JULHO TERÇA

20H00 **ARREMATAÇÃO DE GADO**
21H00 **MARGARIDA SILVA**
Convidados André Soares e Tiago Sousa
22H00 **JORGE BENEVIDES**

DIA 31 JULHO QUARTA

20H00 **EUCARISTIA TRÍDUO I**
21H00 **GRUPO DE CANTARES DE SANTA CRUZ**
22H00 **GRUPO DE CANTARES MONTE SANTO**

DIA 01 AGOSTO QUINTA

20H00 **EUCARISTIA TRÍDUO II**
21H00 **GRUPO SOM DO VENTO**
22H00 **NUNO MARTINS**

DIA 02 AGOSTO SEXTA

20H00 **EUCARISTIA TRÍDUO III**
20H30 **CONFISSÕES**
22H00 **TALENTOS DE SANTA CRUZ**

DIA 03 AGOSTO SÁBADO

20H00 **EUCARISTIA VESPERTINA**
21H00 **FUNGIS MAGIC TRUXIS** I Grupo de Animação
22H00 **NOVOS CRIATIVOS**
23h00 **BASSBOYS** I Dupla de dj's

DIA 04 AGOSTO DOMINGO

11H30 **EUCARISTIA SOLENE** I Profissão Solene de Fé
18H00 **PROCISSÃO** I Nª Senhora Rosário e Sagrado Coração Jesus
22H00 **NOVA GERAÇÃO**

DIA 05 AGOSTO SEGUNDA

20H00 **EUCARISTIA** I Pelas Intenções dos Emigrantes
21H00 **FILARMONICA ESTRELA D'ALVA**
23H00 **PROCISSÃO DO ADEUS**
23H45 **BENÇÃO SANTISSIMO SACRAMENTO**

TODOS OS DIAS
III MOSTRA GASTRONOMICA DE SANTA CRUZ
IV MOSTRA DE ARTESANATO
CASA DE CHÁ
BAZAR

APOIOS: **CÂMARA MUNICIPAL DE LAGOA** I **JUNTA DE FREGUESIA DE SANTA CRUZ**